

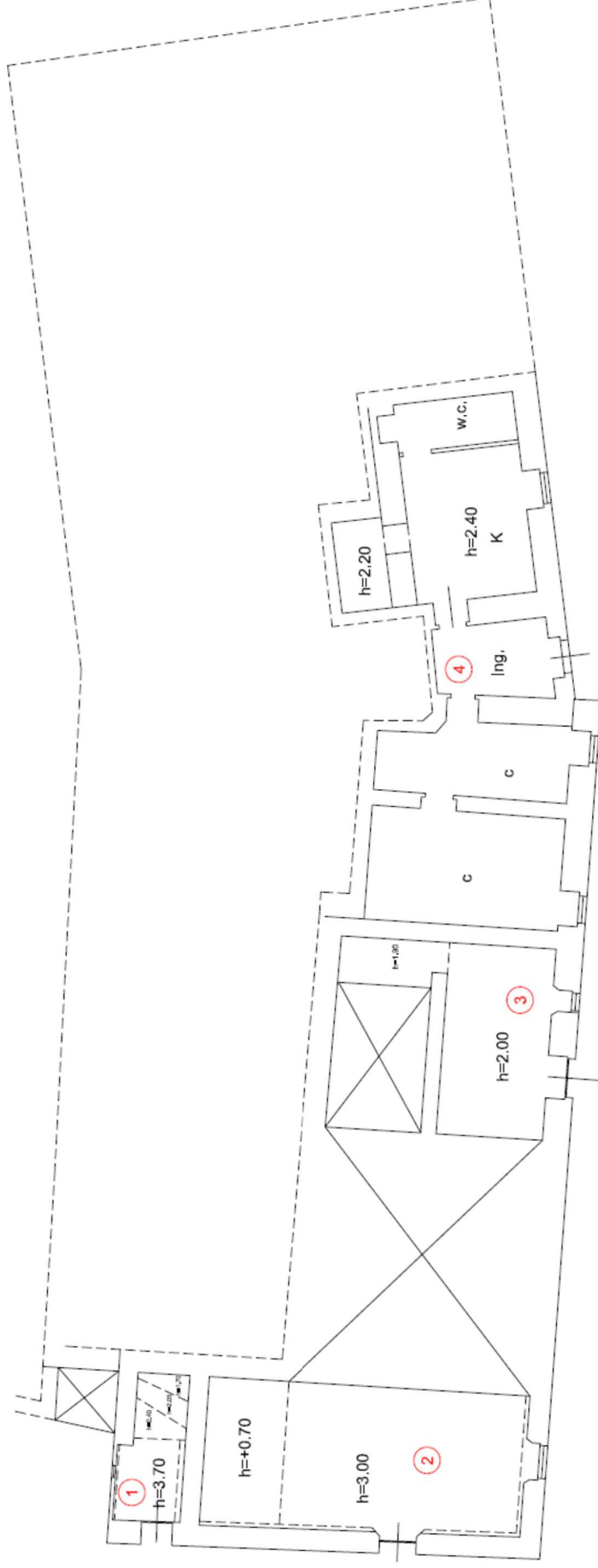

REGIONE AUTÒNOMA DE SARDIGNA
REGIONE AUTONOMA DELLA SARDEGNA
AGENZIA CUNSERVATORIA DE SAS COSTERAS DE SARDIGNA
AGENZIA CONSERVATORIA DELLE COSTE DELLA SARDEGNA

PLANIMETRIA DEGLI IMMOBILI



- Locale 1, superficie lorda di mq 10, locale di servizio.
- Locale 2, della superficie lorda di mq 44, locale di servizio.
- Locale 3 superficie lorda di mq 28, locale di servizio.
- Locale 4, superficie lorda di mq 81, abitazione per il personale.

Dichiarazione protocollo n. _____ del _____	
Planimetria di u.i.u. in Comune di Porto Torres	
Localita' Cala D'oliva	civ. SNC
Identificativi Catastali:	Compilata da:
Sezione:	Mascia Marco
Foglio: 104	Iscritto all'albo:
Particella: 68	Geometri
Subalterno: 8	Prov. Cagliari
	N. 01890

Scheda n. 1 Scala 1:200

PIANO SEMINTERRATO
Località Cala D'Oliva

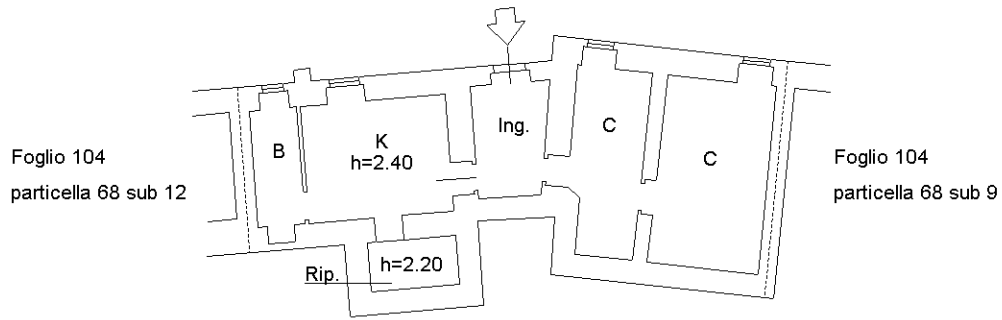

Dichiarazione protocollo n. _____ del _____	
Planimetria di u.i.u. in Comune di Porto Torres	
Localita' Cala D'oliva	civ. SNC
Identificativi Catastali:	Compilata da:
Sezione:	Mascia Marco
Foglio: 104	Iscritto all'albo:
Particella: 68	Geometri
Subalterno: 9	Prov. Cagliari
	N. 01890

Scheda n. 1 Scala 1:200

PIANO SEMINTERRATO
Località Cala D'Oliva

Foglio 104
particella 68 sub 8

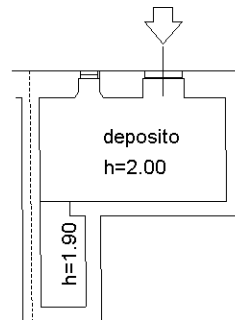

Dichiarazione protocollo n. _____ del _____	
Planimetria di u.i.u. in Comune di Porto Torres	
Localita' Cala D'oliva	civ. SNC
Identificativi Catastali: Sezione: Foglio: 104 Particella: 68 Subalterno: 10	Compilata da: Maschia Marco Iscritto all'albo: Geometri Prov. Cagliari N. 01890

Scheda n. 1 Scala 1:200

PIANO SEMINTERRATO
Località Cala D'Oliva

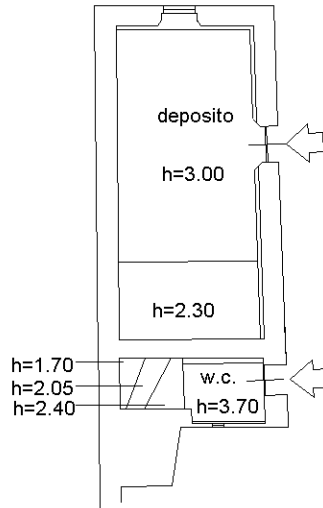

Dichiarazione protocollo n. _____ del _____	
Planimetria di u.i.u. in Comune di Porto Torres	
Localita' Cala D'oliva	civ. SNC
Identificativi Catastali: Sezione: Foglio: 104 Particella: 68 Subalterno: 11	Compilata da: Mascia Marco Iscritto all'albo: Geometri Prov. Cagliari N. 01890

Scheda n. 1 Scala 1:200

PIANO SEMINTERRATO
Località Cala D'Oliva

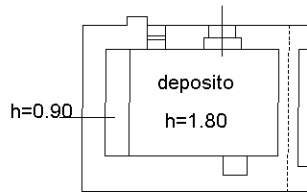

Foglio 104
particella 68 sub 8

