

**ELABORATO PLANIMETRICO**

Compilato da:  
Floris Gianluca

Iscritto all'albo:  
Geometri

Prov. Cagliari N. 02266

**Agenzia delle Entrate  
CATASTO FABBRICATI**

**Ufficio Provinciale di  
Cagliari**

Comune di Quartu Sant'elena

Sezione: Foglio: 9 Particella: 3053

Protocollo n. del  
Tipo Mappale n. 41232 del 08/03/2016

Dimostrazione grafica dei subalterni

Scala 1 : 500

**Piano terra**

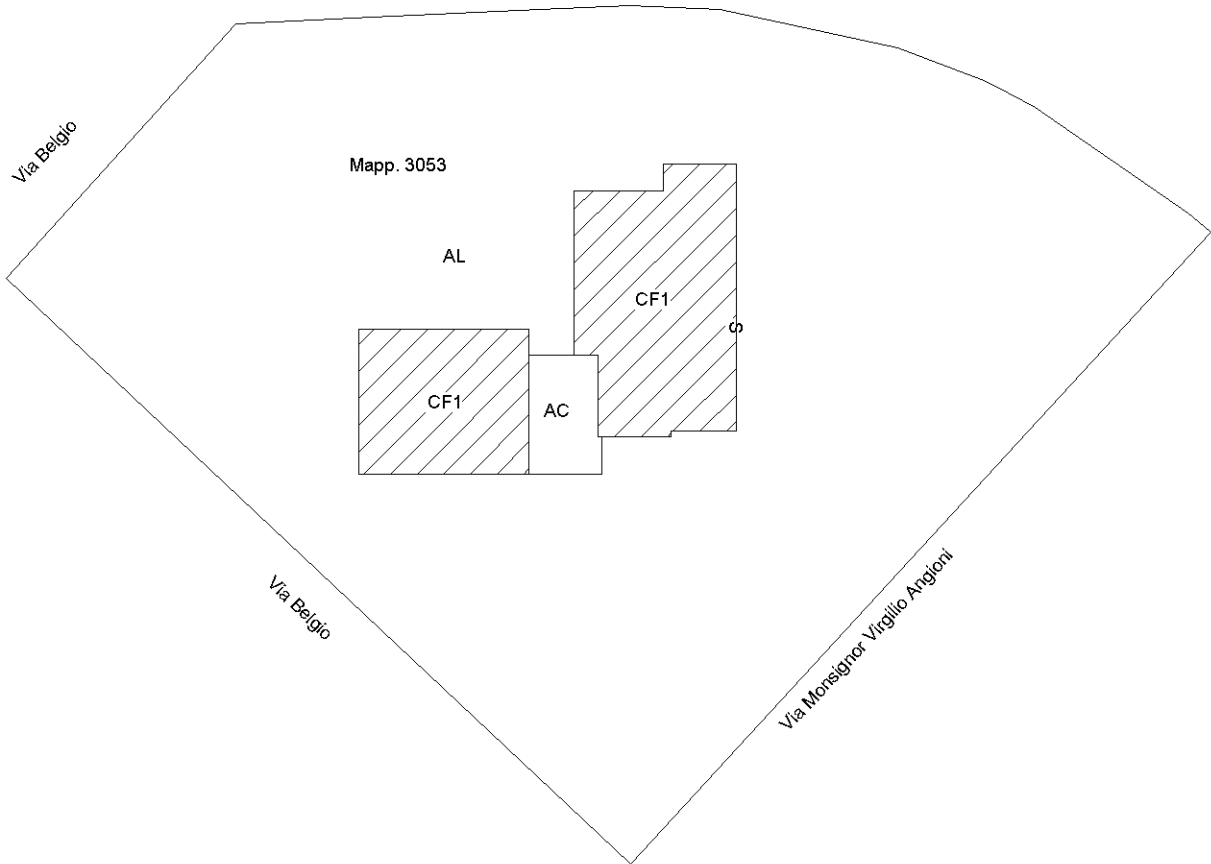

Piano primo

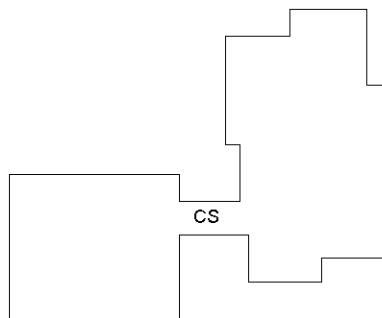

orientamento

Dichiarazione protocollo n. \_\_\_\_\_ del \_\_\_\_\_  
Planimetria di u.i.u. in Comune di Quartu Sant'elena  
Via Monsignore Virgilio Angioni civ. 17

Identificativi Catastali:

Sezione:  
Foglio: 9  
Particella: 3053  
Subalterno:

Compilata da:  
Floris Gianluca

Iscritto all'albo:  
Geometri

Prov. Cagliari

N. 02266

Scheda n. 1 Scala 1:500

1/2

**Piano terra**

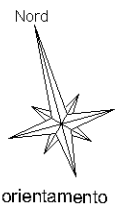
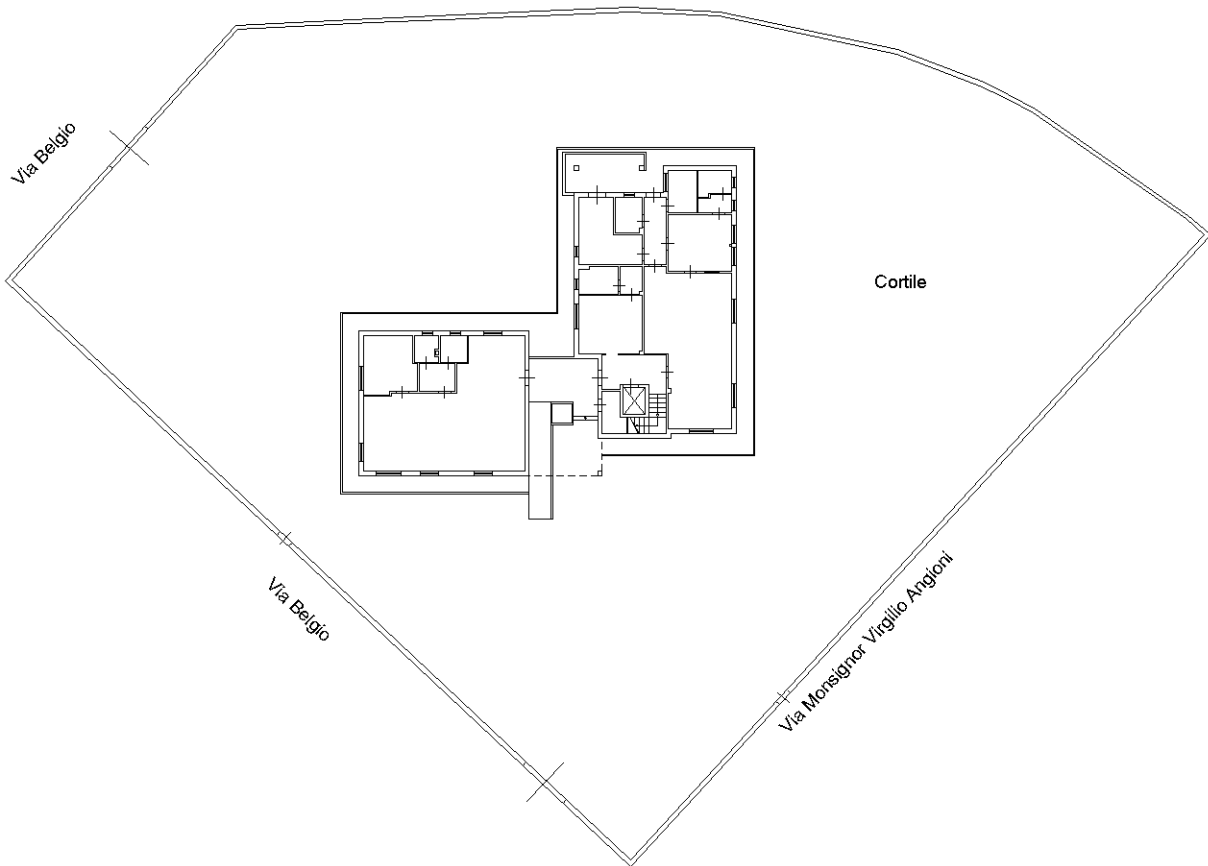

Dichiarazione protocollo n.      del  
Planimetria di u.i.u. in Comune di Quartu Sant'elena  
Via Monsignore Virgilio Angioni      civ. 17

Identificativi Catastali:  
Sezione:  
Foglio: 9  
Particella: 3053  
Subalterno:

Compilata da:  
Floris Gianluca  
Iscritto all'albo:  
Geometri  
Prov. Cagliari      N. 02266

**Piano terra**  
H. = 2,70 m

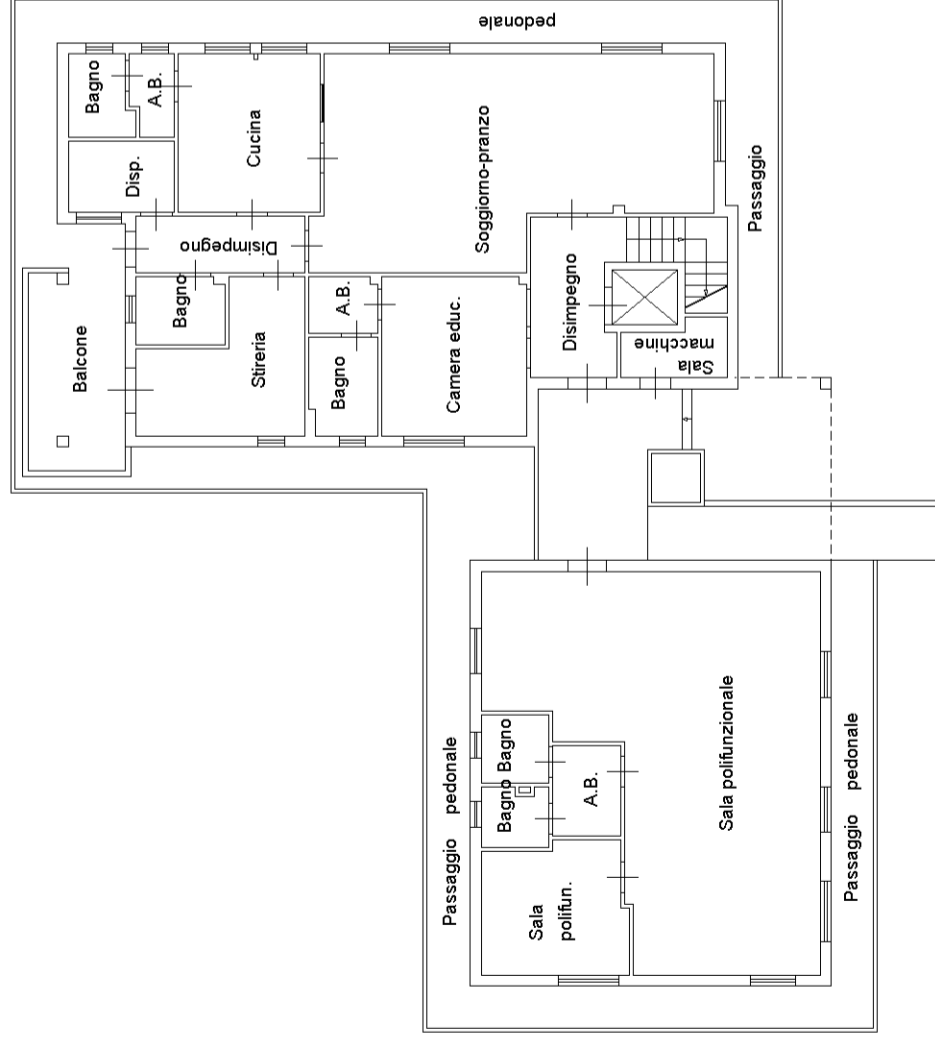

**Piano primo**  
H. = 2,70 m

