

PIANTA PIANO TERRA

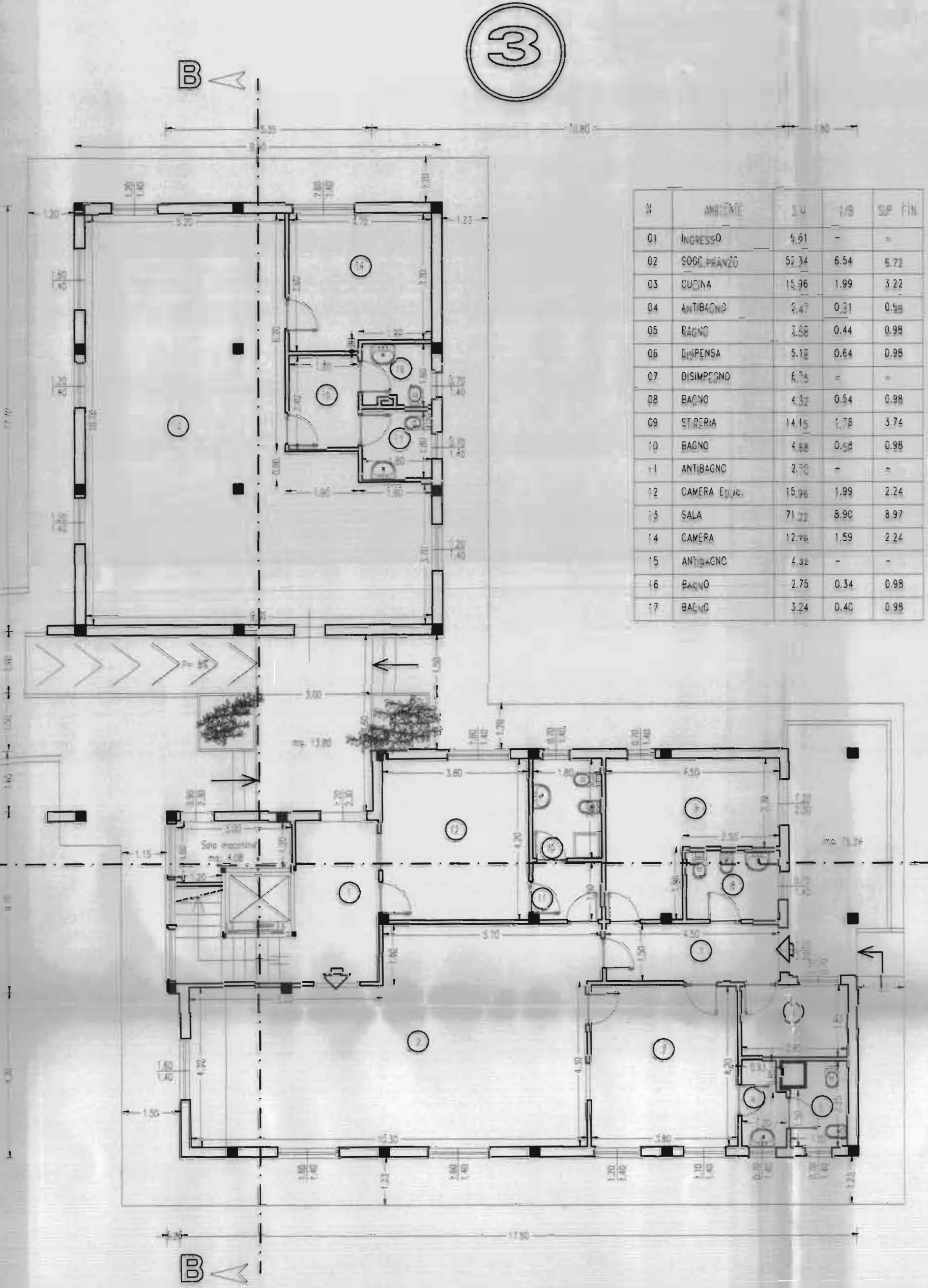

N.	DESCRIZIONE	LA	LA	SEP. FIN.
01	INGRESSO	5,61	-	-
02	SOCCO PIANO	92,34	6,94	6,72
03	CUCINA	18,76	1,99	3,22
04	ANTIBACINO	2,47	0,31	0,98
05	BACINO	2,55	0,44	0,98
06	DISPENSA	5,10	0,64	0,98
07	DISPENSA	6,75	-	-
08	BACINO	4,32	0,54	0,98
09	STAGIONE	14,15	1,78	3,74
10	BACINO	6,88	0,58	0,98
11	ANTIBACINO	2,70	-	-
12	CAMERA ETC.	15,96	1,99	2,24
13	SALA	71,22	8,90	8,97
14	CAMERA	12,76	1,59	2,24
15	ANTIBACINO	4,49	-	-
16	BACINO	2,75	0,34	0,98
17	BACINO	3,24	0,42	0,98

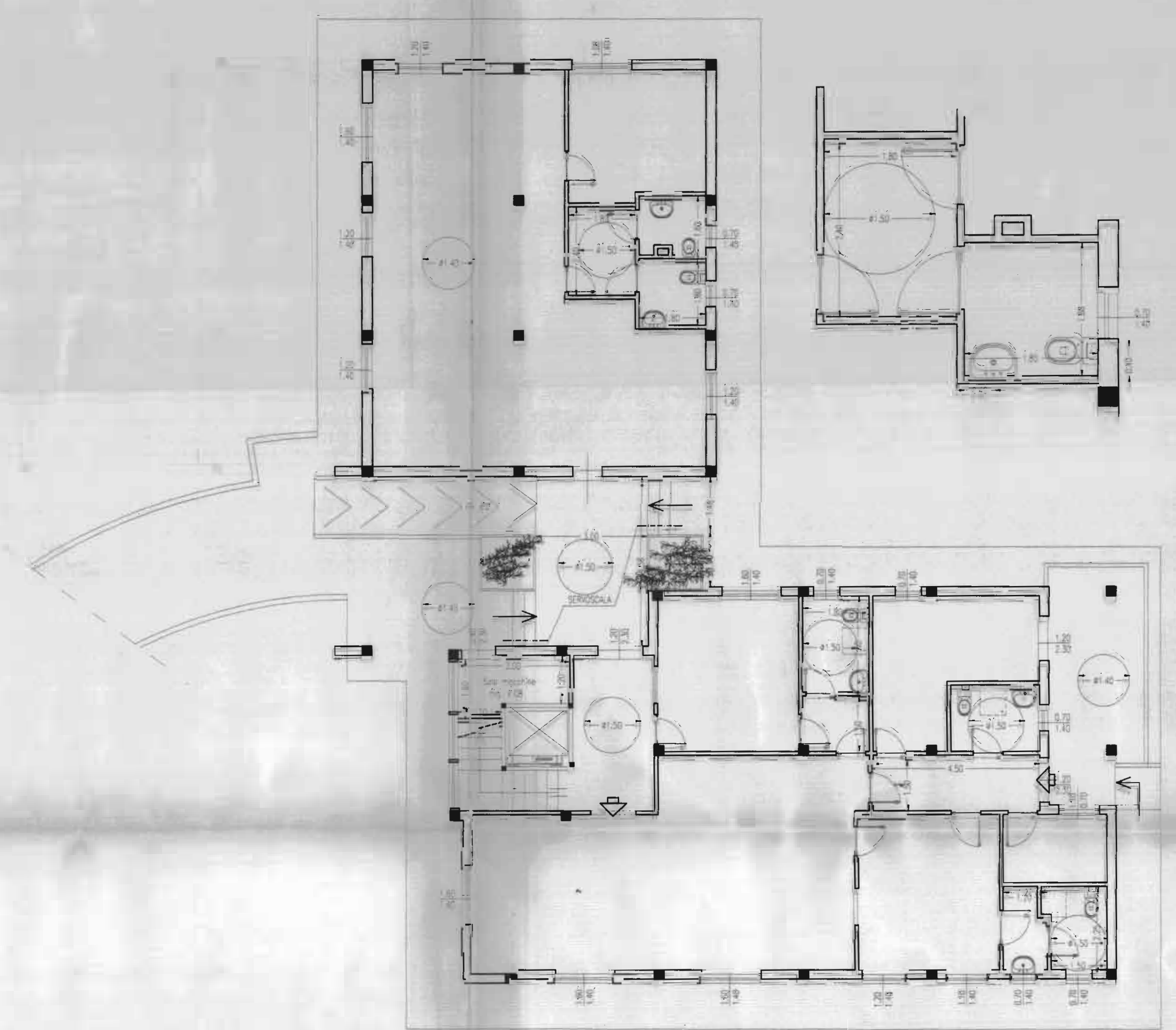

PROSPETTO 1

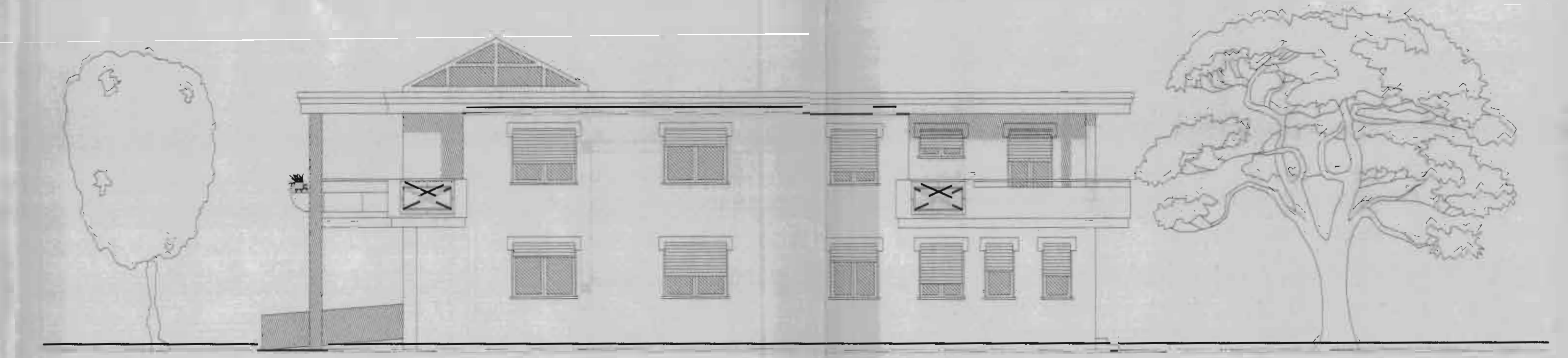

PROSPETTO 2

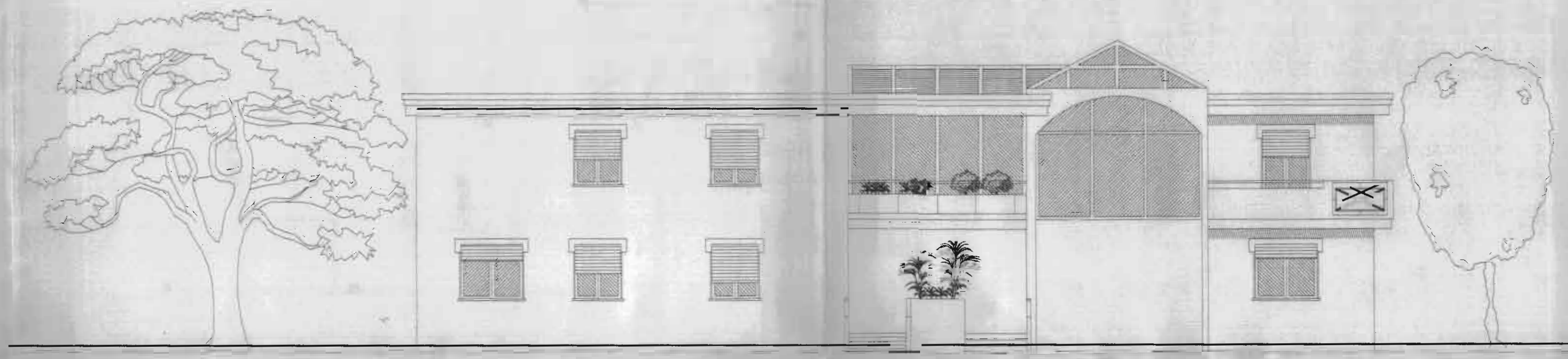

PROSPETTO 3

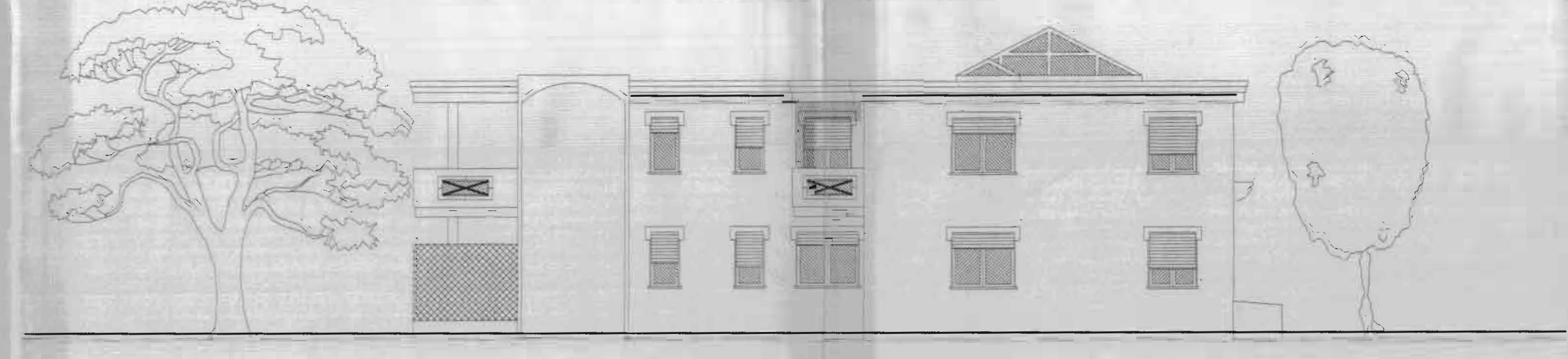

PROSPETTO 4



SEZIONE A-A

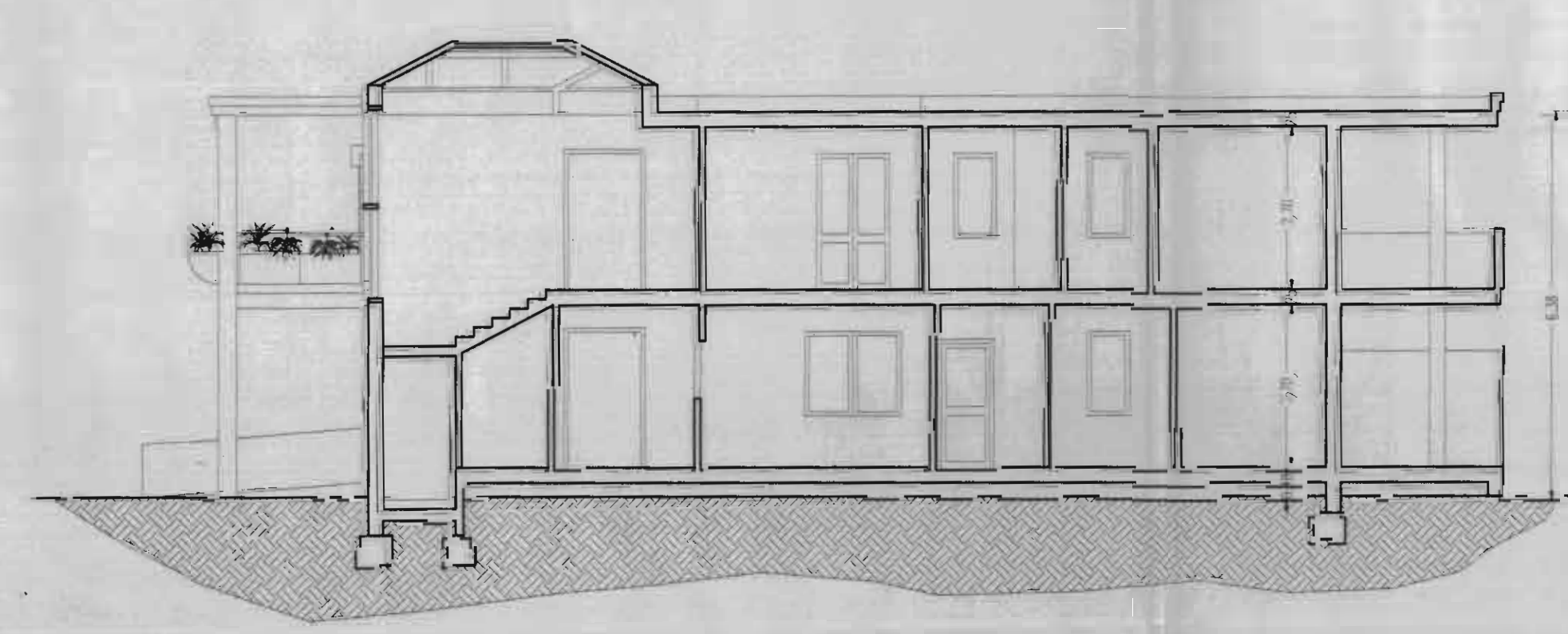

SEZIONE B-B

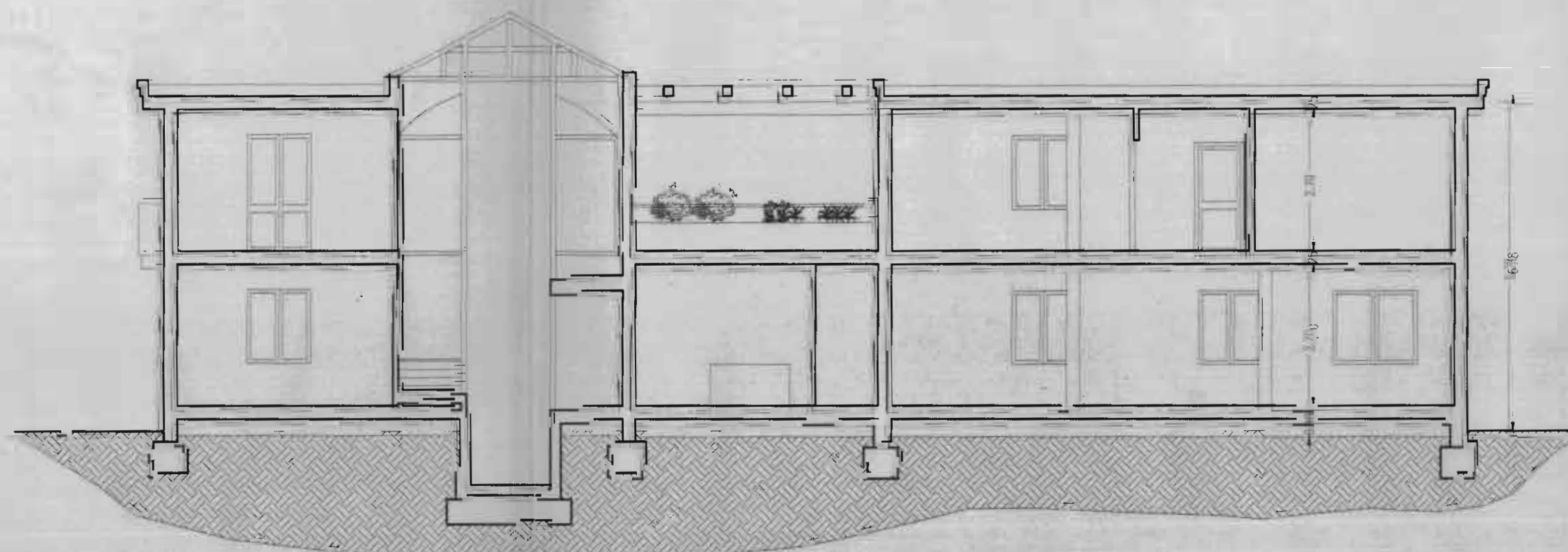

COMUNE

DI QUARTU S.E.

Tavola n° 5  
 Scale: 1:100  
 PROGETTO ESECUTIVO PER L'AMPLIAMENTO DEL FABBRICATO "COMUNITA' ALLOGGIO PER MINORI" LOCALITA' SA. FOFADA

COMUNE DI QUARTU S. ELENA  
 PROVINCIA DI CAGLIARI  
 UFFICIO TECNICO  
 Il responsabile del procedimento  
 DIRIGENTE DEL SETTORE LL.PP.

Elaborato: Pianta, sezioni e prospetti  
 Il progettista: Dott. Ing. Ennio Dessi  
 Data: Giugno 2002