

LA COLLINA.  
SOC. COOPERATIVA EDILIZIA A R.L.  
VIA SANTE 100A - ROMA

COMUNE DI QUARTU S. ELENA  
LOCALITA' "FOXI"

PROGETTO DI "MINIMARKET"  
Comune di Quartu S. Elena

COMMISSIONE IGIENICO EDILIZIA

PROPRIETA' "COOP. LA COLLINA"  
FAVOREVOLE

Viso: ~~PROGETTO~~ SINDACO VASCELLARI

Quartu S. Elena 15-10-1971

Il Sr. rel. Deleg. Il Sindaco L'Assessore Addetto

F.to A. PINNA F.to S. TIZIANI F.to G. Satta

SCALA 1/100



Copia conforme all'originale  
Quartu, li 17-1-1972



Il Segretario Capo

neg. 4030

neg. 512,04

NOTE

PLANI AREA neg. 512 x 3.50 = 1792

PLANI FRONTO neg.

neg. 1792

Cooperativa Edilizia  
LA COLLINA

A VIABILITÀ

VIABILITÀ COOP. "LA COLLINA"



FOSSE BIOLOGICHE

CABINA ELETTRICA

MINIMARKET

QUARTU

S. ELENA

VILLASIMUS.

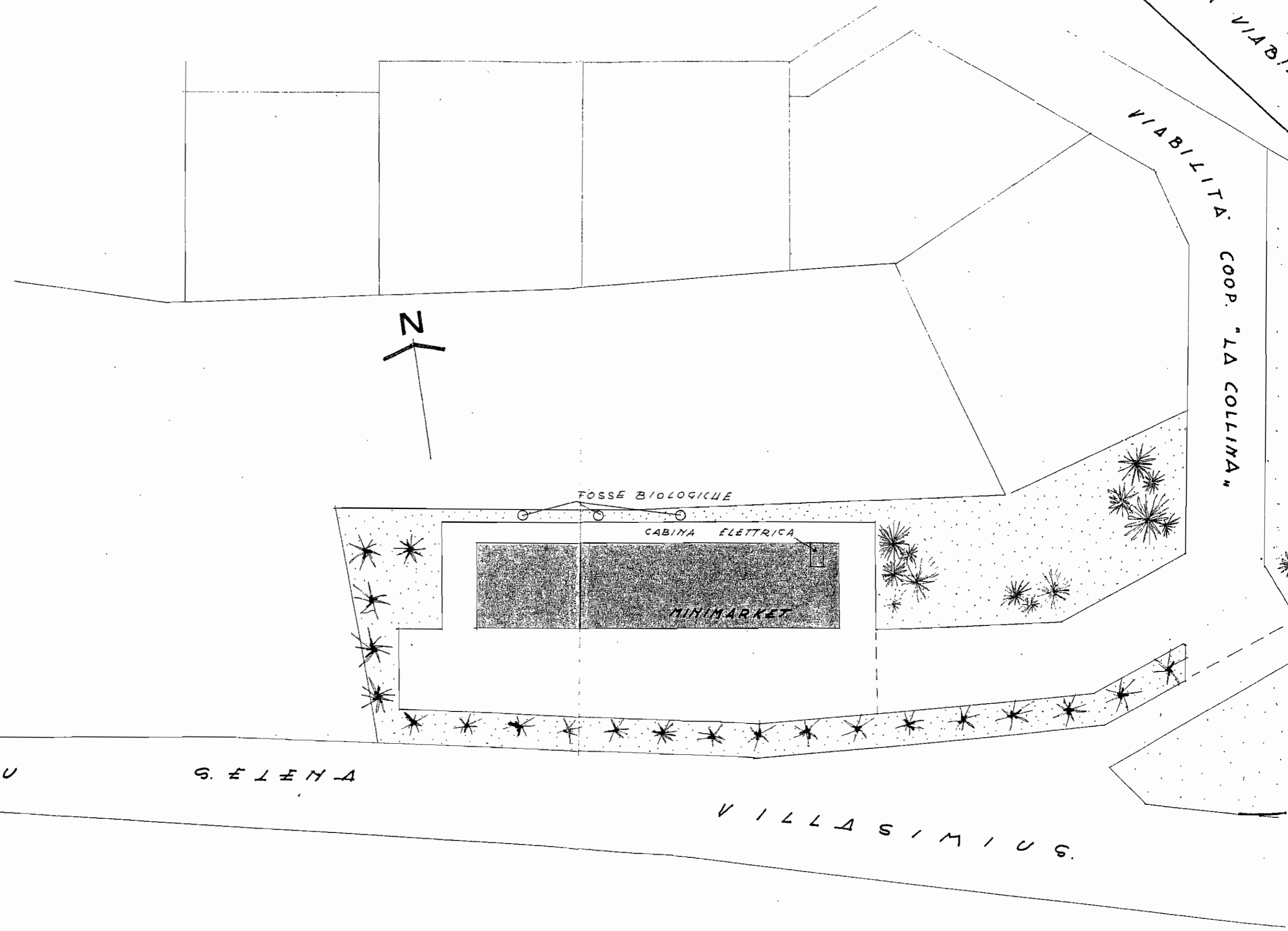

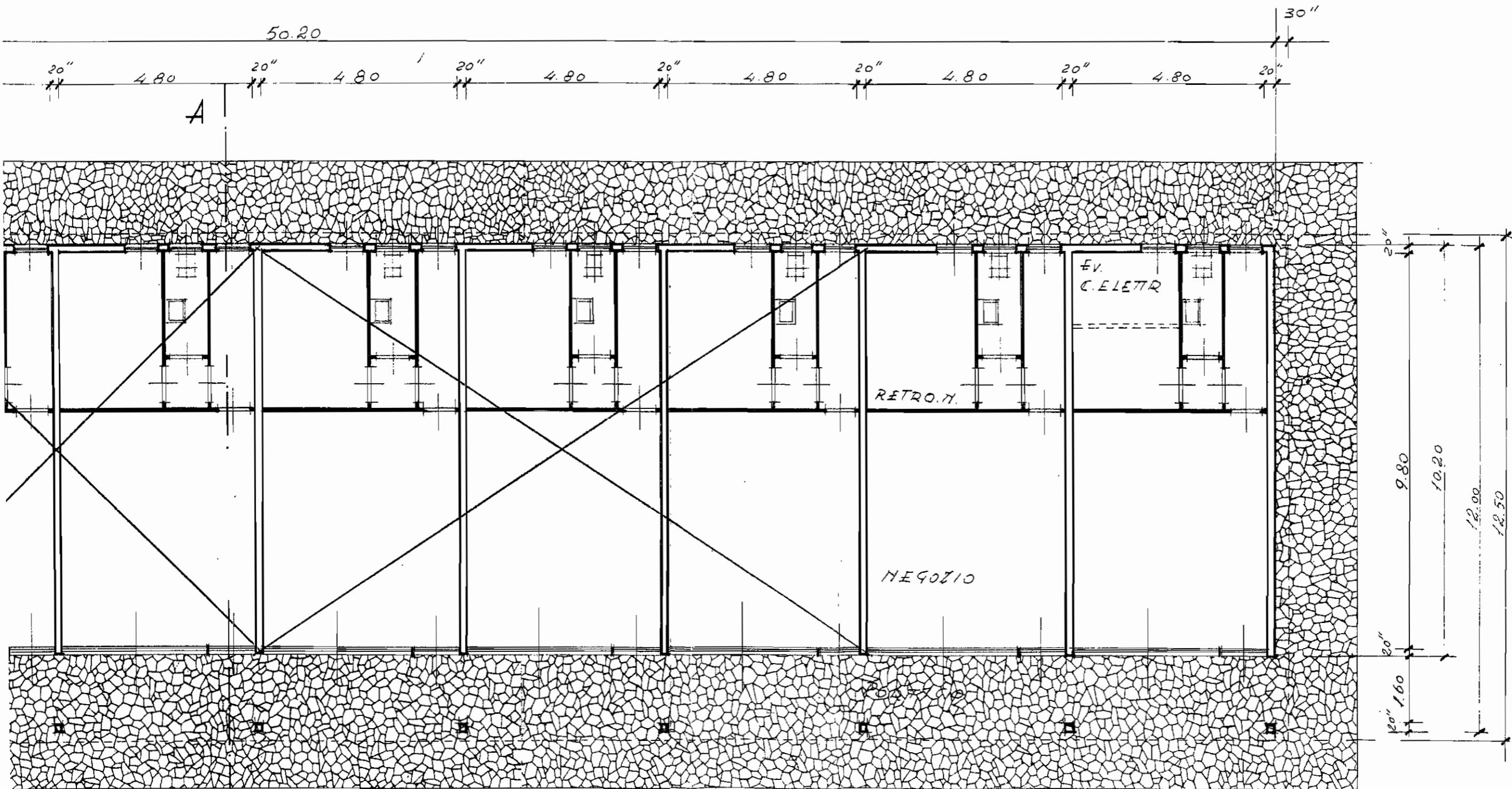

A'

PIANTA

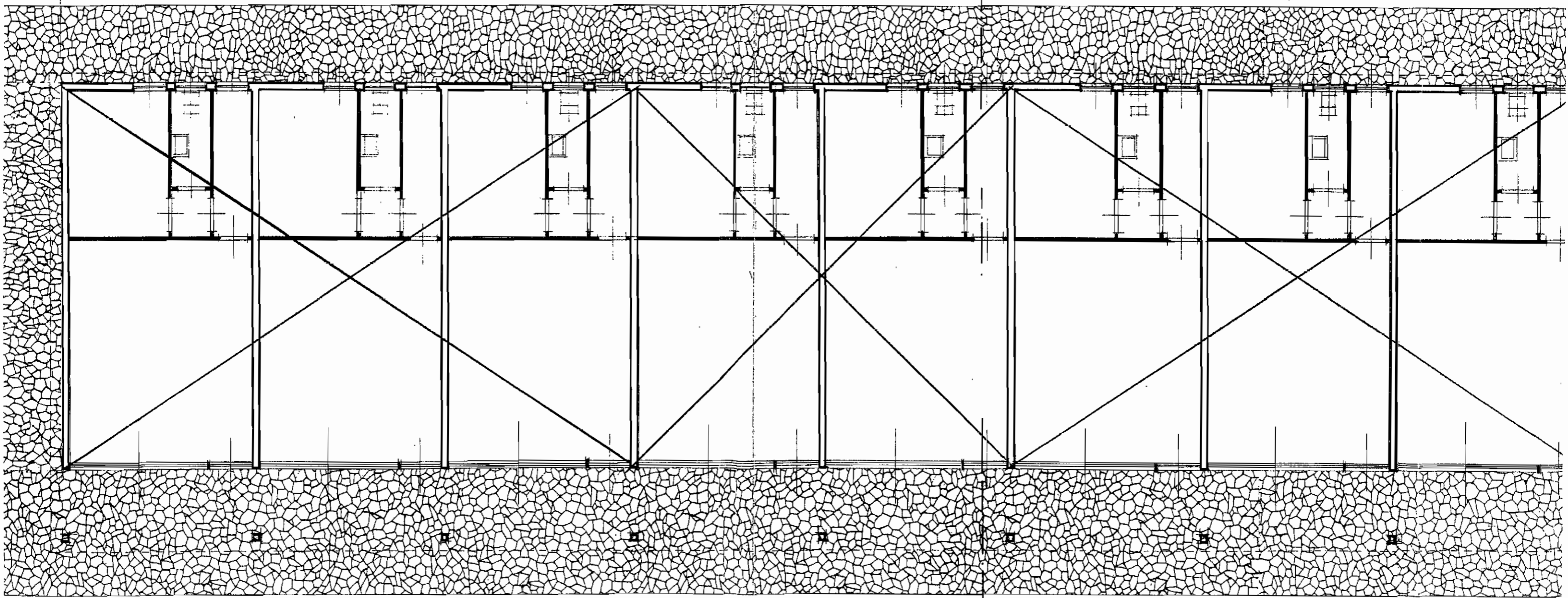
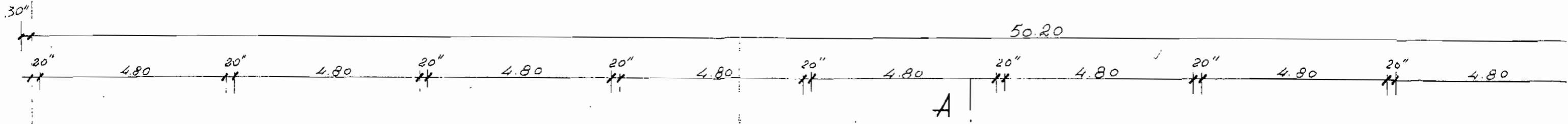

A'

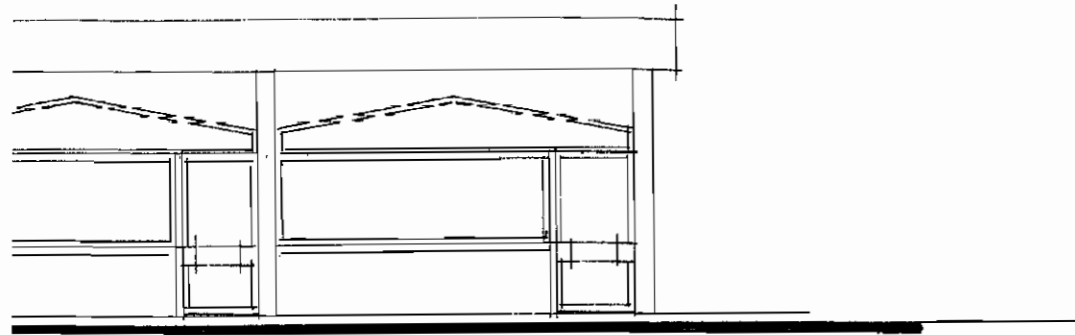

VOSPETTO A SUD

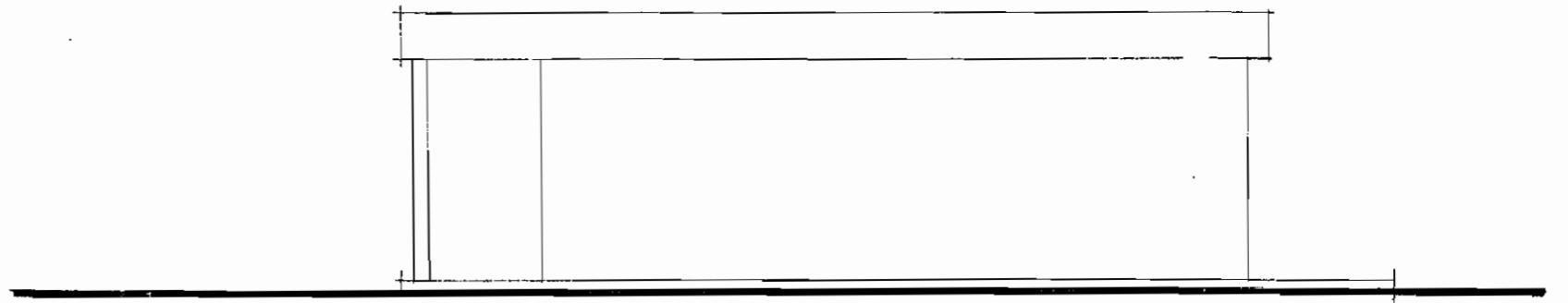

FIANCO

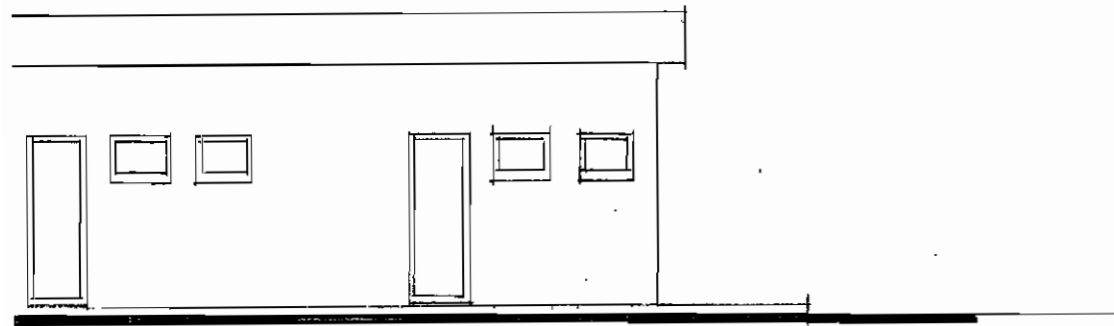

VOSPETTO A NORD

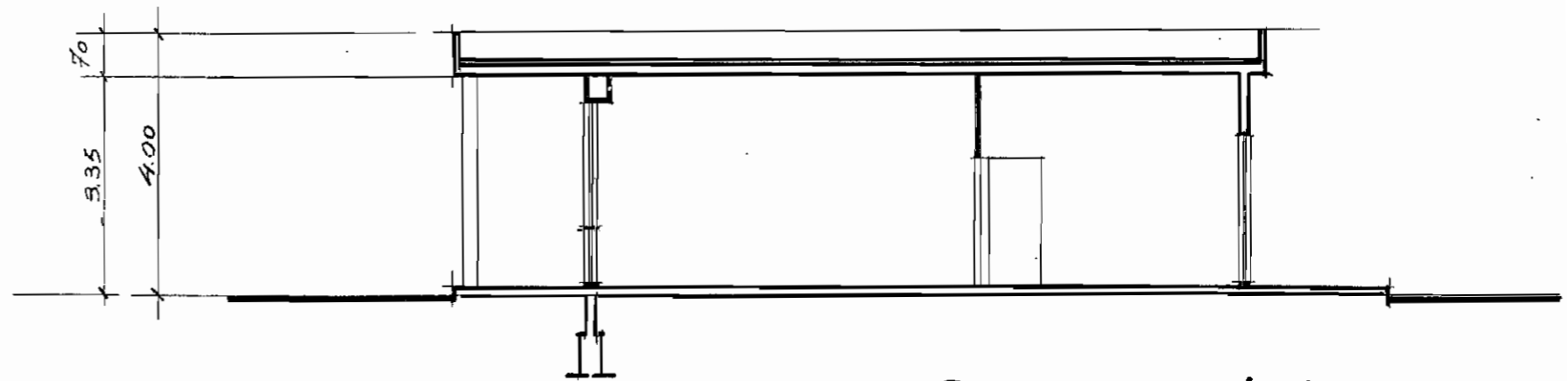

SEZIONE A-A'



COMUNE DI QUARTU SANT'ELENA

LICENZA EDILIZIA

N° 416

IL SINDACO

Vista la domanda del Sig. SOUCUP ANTONIO -Presidente della Cooperativa Edilizia "La Collina A.R.L."

tendente ad ottenere l'autorizzazione a costruire un minimerchet di cui alla lottizzazione "La Collina".-

in questo Comune: catasto foglio mappale N. Foxi Via N.

Visto il progetto, il tipo di frazionamento e le planimetrie allegate alla domanda stessa;

Vista la relazione dell'Ufficio Tecnico Comunale in data 15.10.1971

Visto il parere dell'Ufficiale Sanitario in data 15.10.1971

Visto il parere favorevole della Commissione Edilizia in data 15.10.1971

Visti i rego'amenti comunali di edilizia, d'igiene e di polizia urbana;

Visto il capo IV del titolo II della legge 17 agosto 1942, n. 1150, integrato dalla legge 6 agosto 1967, n. 765;

Vista la legge comunale provinciale, T. U. 3 marzo 1934, n. 302;

Vista la convenzione registrata a Cagliari il 22.10.1971 al N. 11442.

N. { Prot. gen. 7963 Prot. int. 1216

OGGETTO

Rapporto sulla domanda del SOUCUP ANTONIO COOPERATIVA "LA COLLINA A.R.L."

Concede il proprio

## NULLA OSTA

al Sig. SOUOUP ANTONIO

per l'esecuzione dei lavori di cui trattasi, sotto l'osservanza delle disposizioni in materia di edilizia, di igiene e di polizia locale in conformità al progetto presentato e perché riesca solida, igienica, decorosa e atta alla sua destinazione, tanto per i materiali usati quanto per il sistema costruttivo adottato, con l'osservanza delle prescrizioni di seguito riportate:

- 1) — i diritti dei terzi debbono essere salvi;
- 2) — deve evitarsi in ogni caso di ingombrare le vie e gli spazi pubblici adiacenti e debbono essere adottate tutte le cautele atte a rimuovere ogni pericolo di danno a persone e a cose e ad evitare, per quanto possibile, ogni incomodo che i terzi possono risentire dalla esecuzione dei lavori;
- 3) — il luogo destinato alla costruzione di cui trattasi deve essere chiuso con assito lungo i lati prospicienti le vie, le aree o spazi pubblici;
- 4) — per eventuali occupazioni di aree e spazi pubblici si deve ottenere apposita autorizzazione dell'Ufficio comunale.

Le aree e spazi così occupati debbono essere restituiti nel pristino stato, a lavoro ultimato o anche prima su richiesta dell'Ufficio comunale, nel caso che la costruzione venisse abbandonata o sospesa per oltre tre mesi.

- 5) — se nel manomettere il suolo pubblico il costruttore incontrasse manufatti per servizi pubblici deve usare ogni cautela per non danneggiarli e deve darne contemporaneamente avviso agli enti o imprese proprietarie per i provvedimenti del caso;
- 6) — gli assiti di cui al paragrafo 3 od altri ripari debbono essere imbiancati agli angoli salienti a tutta altezza e muniti di lanterna a luce rossa da mantenersi accese dal tramonto al levar del sole, secondo l'intero orario della pubblica illuminazione stradale. Dette lanterne debbono essere collocate in modo ed avere dimensioni tali da rendere facilmente visibile il recinto o il riparo su cui sono collocate;
- 7) — l'Ufficio comunale si riserva la riscossione delle tasse speciali e degli eventuali canoni che risultassero applicabili ad opere ultimate a tenore dei relativi regolamenti;

- 8) — l'allineamento stradale e gli altri eventuali rilievi riguardanti il nuovo fabbricato, verranno dati da un funzionario dell'Ufficio Tecnico previo sopralluogo da effettuarsi con la presenza del Direttore dei lavori o del proprietario;
- 9) — è assolutamente vietato apportare modifiche di qualsiasi genere al progetto approvato, pena i provvedimenti sanciti dai regolamenti in vigore e l'applicazione delle sanzioni comminate dalla legge;
- 10) — dovranno, infine essere, osservate le norme e disposizioni di cui al R. D. 16 novembre 1938, n. 2229 sulle opere in conglomerato cementizio semplice o armato;
- 11) — il titolare della licenza il direttore dei lavori e l'assuntore dei lavori sono responsabili di ogni inosservanza così delle norme generali di legge e di regolamento, come delle modalità esecutive fissate nella presente licenza di costruzione (ai sensi dell'art. 10 — ultimo comma — della legge 16 agosto 1967, n. 765);
- 12) — deve esporsi apposito cartello, ben visibile al pubblico, sul quale siano indicati il nome ed il cognome del proprietario, del progettista, dell'assuntore e del direttore dei lavori;
- 13) — la licenza edilizia non può avere validità superiore di un anno; qualora entro tale termine i lavori non siano stati iniziati l'interessato dovrà presentare istanza diretta ad ottenere il rinnovo della licenza (art. 10 — decimo comma — legge 6 agosto 1967, n. 765);
- 14) — il concessionario della licenza è obbligato a denunciare al Comune le date di inizio ed ultimazione delle opere, entro cinque giorni dal loro effettivo inizio od ultimazione; entro lo stesso termine devono essere denunciate le interruzioni e le riprese dei lavori.

Allo presente si allega un esemplare di ciascuno dei disegni presentati, munito di regolare visto.

Dalla residenza municipale, 17 NOV 1971, 19



IL SINDACO



COMUNE DI QUARTU S. ELENA-----PROVINCIA DI CAGLIARI

IL SINDACO

La tassa C.G. di  
L.29.000 è stata  
versata sul ccp.  
10/46.000 N°506  
del 9/12/1975.

Vista la relazione dell'Ufficio Tecnico Comunale da

cui risulta che la ditta SOUCUP ANTONIO-Presidente  
Coo.Edil. "La Collina", ha provveduto alla costruzio-  
ne di un nuovo fabbricato sito su area in Quartu S.  
Elena in località "FOXI" Lottizzazione La Collina, in  
catasto al Fg.56 mappale 362; così composto: PIANO

TERRA: MINIMARKET comprendente nell'insieme n.10 lo-  
cali da adibire a negozi, n.9 retro-negozi, n.10 ser-  
vizi igienici, (con antibagno) n.9 disimpegni e n.1

locale adibito a cabina elettrica. - Che le opere di  
urbanizzazione primarie non sono state ancora ulti-  
mate. Che i nuovi lavori di costruzione vennero ini-  
ziati in data 23.12.1971, con autorizzazione del Sin-  
daco in data 17.11.1971 e portati a termine in da-  
ta Novembre 1975, in conformità ai progetti approva-  
ti dalla Commissione Igienico Edilizia in seduta  
del 15.10.1971. Visto il certificato di collaudo  
redatto dall'Ing. Guglielmo Fantola in data 9.5.1974.

Visto il rapporto dell'Ufficiale Sanitario, il quale  
ha accertato l'idoneità igienica del fabbricato so-  
pradescritto-----D I C H I A R A-----che il sum-  
menzionato stabile è abitabile ai sensi di Legge.

Quartu S. Elena 11.12.1975

DI QUARTU S. ELENA SINDACO  
Andrea Massa



**Visura per soggetto  
limitato ad un comune  
Situazione degli atti informatizzati al 20/10/2006**

<b>Dati della richiesta</b>	<b>Denominazione: SOCIETA' COOPERATIVA EDILIZIA A.R.L. LA COLLINA</b>
<b>Soggetto individuato</b>	<b>Fabbricati siti nel comune di QUARTU SANT'ELENA ( Codice: H118) Provincia di CAGLIARI</b> <b>SOCIETA' COOPERATIVA EDILIZIA A.R.L. LA COLLINA</b>

**1. Unità Immobiliari site nel Comune di QUARTU SANT'ELENA(Codice H118) - Catasto dei Fabbricati**

N.	DATI IDENTIFICATIVI				DATI DI CLASSAMENTO						ALTRE INFORMAZIONI		
	Sezione Urbana	Foglio	Particella	Sub	Zona Cens.	Micro Zona	Categoria	Classe	Consistenza	Superficie catastale(m <sup>2</sup> )	Rendita	Indirizzo Dati derivanti da	Dati ulteriori
1		56	714	1			C/1	4	208 m <sup>2</sup>		Euro 3.620,16 L. 7.009.600	LOCALITA' FOXI piano: T; Impianto meccanografico del 30/06/1987	
2		56	714	2			C/1	4	124 m <sup>2</sup>		Euro 2.158,17 L. 4.178.800	LOCALITA' FOXI piano: T; Impianto meccanografico del 30/06/1987	
3		56	714	3			C/1	4	41 m <sup>2</sup>		Euro 713,59 L. 1.381.700	LOCALITA' FOXI piano: T; Impianto meccanografico del 30/06/1987	
4		56	714	4			C/3	U	41 m <sup>2</sup>		Euro 211,75 L. 410.000	LOCALITA' FOXI piano: T; Impianto meccanografico del 30/06/1987	
5		56	714	5			C/3	U	37 m <sup>2</sup>		Euro 191,09 L. 370.000	LOCALITA' FOXI piano: T; Impianto meccanografico del 30/06/1987	
6		56	714	6			D/7				Euro 46.481,12 L. 90.000.000	LOCALITA' FOXI piano: T; Impianto meccanografico del 30/06/1987	

Totale: m<sup>2</sup> 451 Rendita: Euro 53.375,88**Intestazione degli immobili indicati al n. 1**

N.	DATI ANAGRAFICI	CODICE FISCALE	DIRITTI E ONERI REALI
1	SOCIETA' COOPERATIVA EDILIZIA A.R.L. LA COLLINA		(1) Proprieta' per 1000/1000
DATI DERIVANTI DA		Impianto meccanografico del 30/06/1987	

Unità immobiliari n. 6

Rilasciata da: Servizio Telematico

## Visura storica per immobile

Situazione degli atti informatizzati dall'impianto meccanografico al 01/10/2009

<b>Dati della richiesta</b>	<b>Comune di QUARTU SANT'ELENA ( Codice: H118)</b>
<b>Catasto Fabbricati</b>	<b>Provincia di CAGLIARI</b>
	<b>Foglio: 56 Particella: 714 Sub.: 1</b>

## INTESTATO

1	SOCIETA' COOPERATIVA EDILIZIA A.R.L. LA COLLINA	(1) Proprieta' per 1000/1000
---	---	------------------------------

## Unità immobiliare dal 01/01/1992

N.	DATI IDENTIFICATIVI				DATI DI CLASSAMENTO						DATI DERIVANTI DA	
	Sezione Urbana	Foglio	Particella	Sub	Zona Cers.	Micro Zona	Categoria	Classe	Consistenza	Rendita		
1		56	714	1			C/1	4	208 m <sup>2</sup>	Euro 3.620,16 L. 7.809.600	VARIAZIONE del 01/01/1992 VARIAZIONE DEL QUADRO TARIFFARIO	
<b>Indirizzo</b> LOCALITA' FOXI piano: T;												
<b>Notifica</b>		-					<b>Partita</b>	5217	<b>Mod.58</b>	-		

## Situazione dell'unità immobiliare dall'impianto meccanografico

N.	DATI IDENTIFICATIVI				DATI DI CLASSAMENTO						DATI DERIVANTI DA	
	Sezione Urbana	Foglio	Particella	Sub	Zona Cers.	Micro Zona	Categoria	Classe	Consistenza	Rendita		
1		56	714	1			C/1	4	208 m <sup>2</sup>	L. 3.660	Impianto meccanografico del 30/06/1987	
<b>Indirizzo</b> , LOCALITA' FOXI piano: T;												
<b>Notifica</b>		-					<b>Partita</b>	5217	<b>Mod.58</b>	-		

## Situazione degli intestati dall'impianto meccanografico

N.	DATI ANAGRAFICI	CODICE FISCALE	DIRITTI E ONERI REALI
1	SOCIETA' COOPERATIVA EDILIZIA A.R.L. LA COLLINA		(1) Proprieta' per 1000/1000
<b>DATI DERIVANTI DA</b>		Impianto meccanografico del 30/06/1987	

UFFICIO TECNICO ERARIALE di Cagliari Comune di Quartu S. Eleusens.

Allegato a nota di voltura N° ... dell'anno ...

Estratto di mappa che si rilascia esclusivamente a scopo di frazionamento a termini dell'articolo 57 del Testo Unico delle leggi sul Nuovo Catasto Terreni, modificato dall'art. 1 della legge 17 agosto 1941, n° 1049, soggetto ai soli diritti di disegno (tributi speciali) ai sensi del D. L. 11 maggio 1947, n° 378 e successive modificazioni.

Cagliari 15.6.1971

L'INGEGNERE CAPO ERARIALE *Lianny*



SEGRETARIO CAPO *Stabian*

F. 56 Sc. 1:2000

Fig. N° 16 219  
15.6.71

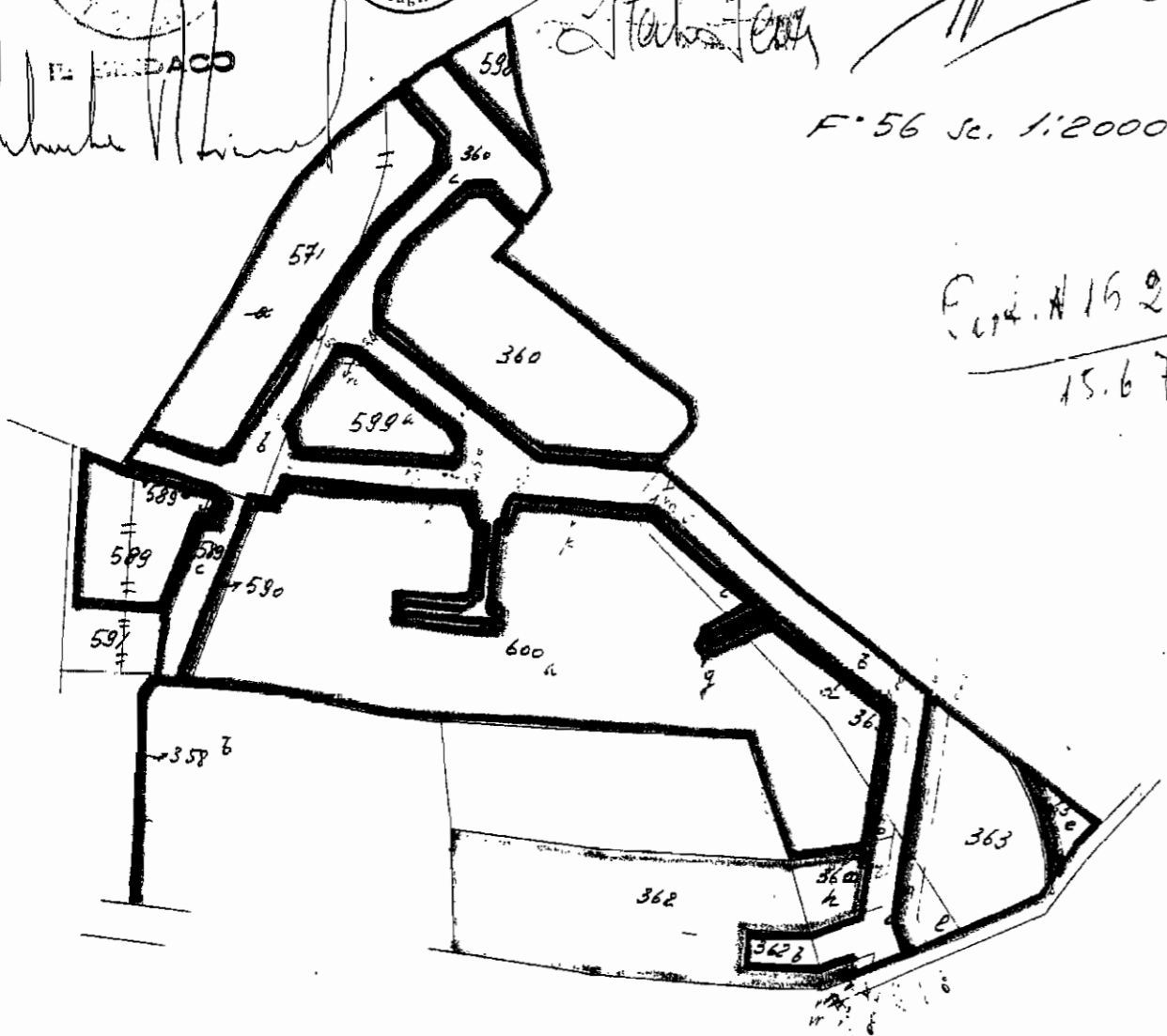

Area fabbricabile.....	mq.	18.356.=
Area a strade e soste.....	mq.	7.798.=
Area a verde.....	mq.	3.589.=
Area di servizi attrezzata.....	mq.	3.852.=
<b>Totale</b>	<b>mq.</b>	<b>33.595.=</b>

*Stabian*

SEZIONE	FOGLIO	NUMERO		TARIFFA		QUALITA	Classe Simboli di deduzione	SUPERFICIE		REDDITO	
		Princ.	Sub.	Reddito dominicale	Reddito agrario			Ha.	a. ca.	Dominicale	Agrario
	56	360 c		340 =	80 =	MANDORLETO	II	3460	12784	3008	
		360 l		"	"	"	II	570	1938	456	
		360 k		"	"	"	II	500	1700	400	
		360 m		"	"	"	II	070	238	056	
		363 b		105 =	55 =	SEMINATIVO	III	1640	1722	902	
		363 d		"	"	"	"	800	840	440	
		363 e		"	"	"	"	400	420	220	
		599 -		340 =	80 =	MANDORLETO	II	968	3291	774	
		600 -		"	"	"	"	2572	31661	7450	
		598 -		"	"	"	"	442	1520	358	
		571		300 =	290 =	VIGNETO	III	2903	8885	6016	
		362						3460	10380	2758	

FOGLIO	NUMERI		SUPERFICIE		REDDITO		DITTA DA INTESTARSI
	Provvisori	Definitivi	Ha.	a. ca.	Dominicale	Agrario	
	Princ. Sub.	Princ. Sub.					
56	360 c		3593	12216	2874		
	"		045	153	036		
	"		042	160	038		
	"		075	255	060		
	"		3460	12784	3008		
56	360 l		416	1414	333		
	"		164	524	123		
	"		570	1938	456		
56	360 k		352	1192	282		
	"		120	408	096		
	"		028	095	022		
	"		500	1700	400		
56	360 m		040	136	032		
	"		030	102	024		
	"		070	238	056		
56	363 b		1335	1402	734		
	"		020	021	011		
	"		285	299	152		
	"		1640	1722	902		
56	363 d		660	693	363		
	"		140	142	072		
	"		800	840	440		

*Le balteie letterali verranno apprese dopo la registrazione della rotture*

*si sollecita dell' introduzione in mappa e altro*

Il presente tipo è stato eseguito dal sottoscritto in base ai rilievi sul luogo. Riconosciuta regolare la ripartizione della superficie e dei redditi.

IL PERITO *Lianny* IL CAPO SEZIONE *Stabian*

Isritto all'albo della Provincia di Cagliari Verificata in campagna e

LE PARTI O I LORO DELEGATI IL TECNICO ERARIALE

ISTITUTO CATASTRALE DELLO STATO

PARTICELLE DA FRAZIONARE

SEZIONE	FOGLIO	NUMERO		TARIFFA		QUALITÀ	Classe Simboli di deduzione	SUPERFICIE			REDDITO	
		Princ.	Sub.	Reddito dominicale	Reddito agrario			Ha.	a. ca.	Dominicale	Agrario	
	56	360 c		340 =	80 =	MANDORLETO	II	3260	12784		3008	
		360 l		"	"	"	II	570	1938		456	
		360 k		"	"	"	II	500	1700		400	
		360 m		"	"	"	II	070	238		056	
		363 b		105 =	55 =	SEMINATIVO	II	1640	1722		908	
		363 d		"	"	"	"	800	840		440	
		363 e		"	"	"	"	400	420		220	
		599 -		340 =	80 =	MANDORLETO	II	968	3291		774	
		600 -		"	"	"	"	9312	31661		7450	
		598 -		"	"	"	"	447	1580		358	
		571		300 =	230 =	VIGNETO	II	2903	8885		6016	
	362							3460	10580		7758	

RISULTATO DEL FRAZIONAMENTO

FOGLIO	NUMERI		SUPERFICIE		REDDITO		DITTA DA INTESTARSI
	Provvisori	Definitivi	Ha.	a. ca.	Dominicale	Agrario	
	Princ. Sub.	Princ. Sub.					
56	360 c		3593	12246		2874	
			045	153		036	
			047	160		038	
			075	255		060	
			3260	12784		3008	
56	360		415	1414		333	
			154	524		123	
			570	1938		456	
56	360		359	1197		289	
			180	408		096	
			088	095		029	
			500	1700		400	
56	360		040	136		032	
			030	102		024	
			070	238		056	
56	363		1335	1409		734	
			020	021		011	
			285	299		157	
			1640	1722		908	
56	363		600	693		363	
			140	147		077	
			800	840		440	

*La tabella letterale venne impressa dopo la registrazione della rotta*

*Il foglio della introduzione in mappa è stato*

IL PERITO *Guido Mastelloni*

IL CAPO SEZIONE *Luigi*

IL TECNICO ERARIALE

Il presente tipo è stato eseguito dal sottoscritto in base ai rilievi sul luogo.

IL PERITO

Isritto all'albo della Provincia di

LE PARTI O I LORO DELEGATI

PARTICELLE DA FRAZIONARE

SEZIONE	FOGLIO	NUMERO		TARIFFA		QUALITÀ	Classe Simboli di deduzione	SUPERFICIE			REDDITO	
		Princ.	Sub.	Reddito dominicale	Reddito agrario			Ha.	a. ca.	Dominicale	Agrario	
	56	571 b		300 =	230 =	VIGNETO	II	807	2421		1856	
		589		"	"	"	"	1333	4149		3181	
		589 b		"	"	"	"	040	130		029	
		589 c		"	"	"	"	589	1767		1355	
		590		"	"	"	"	105	315		242	
		358 b		"	"	"	"	158	474		363	
		360		340 =	80 =	MANDORLETO	II	3553	12080		2848	
		360 g		"	"	"	"	040	136		032	
		360 l		"	"	"	"	150	510		120	
		363		105 =	55 =	SEMINATIVO	II	1480	1490		781	
		363 c		"	"	"	"	300	315		165	
	362 b			300 =	230 =	Vigneto		220	660		506	

RISULTATO DEL FRAZIONAMENTO

FOGLIO	NUMERI		SUPERFICIE		REDDITO		DITTA DA INTESTARSI
	Provvisori	Definitivi	Ha.	a. ca.	Dominicale	Agrario	
	Princ. Sub.	Princ. Sub.					
56	363 e		260	273		143	
			140	147		077	
			400	420		220	
56	599 a	599 -	948	3293		758	
	6	599 b	020	068		016	
			968	3291		774	
56	600 a	600 -	2282	31559		7436	
	6	600 b	030	102		024	
			2312	31661		7450	

*Il foglio della introduzione in mappa è stato*

IL PERITO *Guido Mastelloni*

IL CAPO SEZIONE *Luigi*

IL TECNICO ERARIALE

Il presente tipo è stato eseguito dal sottoscritto in base ai rilievi sul luogo.

IL PERITO

Isritto all'albo della Provincia di

LE PARTI O I LORO DELEGATI

PARTICELLE DA FRAZIONARE

SEZIONE	FOGLIO	NUMERO		TARIFFA		QUALITA	Classe Simboli di deduzione	SUPERFICIE			REDDITO	
		Princ.	Sub.	Reddito dominicale	Reddito agrario			Ha.	a.	ca.	Dominicale	Agrario
	56	360 c		340 =	80 =	MANDORLETO	II	3460	12784	3008		
		360 l		"	"	"	II	570	1938	456		
		360 k		"	"	"	II	500	1700	400		
		360 m		"	"	"	II	070	238	056		
		363 b		105 =	55 =	SEMINATIVO	II	1640	1722	902		
		363 d		"	"	"	"	800	840	440		
		363 e		"	"	"	"	400	420	220		
		599 -		340 =	80 =	MANDORLETO	II	968	3291	774		
		600 -		"	"	"	"	2312	31661	7450		
		598 -		"	"	"	"	447	1530	358		
		571		300 =	230 =	VIGNETO	II	2903	8885	6076		
	362							3460	10380	7958		

RISULTATO DEL FRAZIONAMENTO

FOGLIO	NUMERI				SUPERFICIE			REDDITO		DITTA DA INTESTARSI
	Provvisori		Definitivi		Ha.	a.	ca.	Dominicale	Agrario	
	Princ.	Sub.	Princ.	Sub.						
56	360 c				3593	12246	2874			
					045	153	036			
					047	160	038			
					075	255	060			
					3460	12784	3008			
56	360 l				416	1414	333			
					154	524	122			
					570	1938	456			
56	360 k				352	1197	282			
					120	408	096			
					088	025	022			
					500	1700	400			
56	360 m				040	136	032			
					030	102	024			
					070	238	056			
56	363 b				1335	1402	734			
					020	021	011			
					285	299	157			
					1640	1722	902			
56	363 d				660	693	353			
					140	147	072			
					800	840	440			

*Per balzare lettere, venute soppressi dopo la registrazione della rotture*

*Per la fine della introduzione in mappa e della*

Il presente tipo è stato eseguito dal sottoscritto in base ai rilievi sul luogo. Riconosciuta regolare la ripartizione della superficie e dei redditi.

IL PERITO: *Guido Melloni* 1977  
 IL CAPO SEZIONE: *...*  
 Iscritto all'albo della Provincia di ...  
 LE PARTI O I LORO DELEGATI  
 IL TECNICO ERARIALE

PARTICELLE DA FRAZIONARE

SEZIONE	FOGLIO	NUMERO		TARIFFA		QUALITA	Classe Simboli di deduzione	SUPERFICIE			REDDITO	
		Princ.	Sub.	Reddito dominicale	Reddito agrario			Ha.	a.	ca.	Dominicale	Agrario
	56	571 b		300 =	230 =	VIGNETO	II	807	2421	1856		
		589		"	"	"	II	1383	4149	3181		
		589 b		"	"	"	II	040	120	022		
		589 c		"	"	"	II	589	1767	1355		
		590		"	"	"	II	105	315	242		
		358 b		"	"	"	II	158	474	363		
		360		340 =	80 =	MANDORLETO	II	3553	12080	2842		
		360 g		"	"	"	II	040	136	032		
		360 l		"	"	"	II	150	510	120		
		363		105 =	55 =	SEMINATIVO	II	1480	1490	781		
		363 c		"	"	"	II	300	315	165		
	362 b			300 =	230 =	Vigneto		220	660	506		

RISULTATO DEL FRAZIONAMENTO

FOGLIO	NUMERI				SUPERFICIE			REDDITO		DITTA DA INTESTARSI
	Provvisori		Definitivi		Ha.	a.	ca.	Dominicale	Agrario	
	Princ.	Sub.	Princ.	Sub.						
56	363 e				260	273	143			
					140	147	072			
					400	420	220			
56	599 & 599 -				948	3223	758			
	599 b				020	068	016			
					968	3291	774			
56	600 & 600 -				2282	31559	7426			
	600 b				030	102	024			
					2312	31661	7450			

*Per la fine della introduzione in mappa e della*

Il presente tipo è stato eseguito dal sottoscritto in base ai rilievi sul luogo. Riconosciuta regolare la ripartizione della superficie e dei redditi.

IL PERITO: *Guido Melloni* 1977  
 IL CAPO SEZIONE: *...*  
 Iscritto all'albo della Provincia di ...  
 LE PARTI O I LORO DELEGATI  
 IL TECNICO ERARIALE