

Agenzia delle Entrate
CATASTO FABBRICATI
Ufficio Provinciale di
Cagliari

Dichiarazione protocollo n. CA0214730 del 19/12/2017

Planimetria di u.i.u. in Comune di Quartu Sant'elena

Via San Benedetto

civ. 16

Identificativi Catastali:

Sezione:
Foglio: 53
Particella: 4288
Subalterno:

Compilata da:
Pilo Gianmarco
Iscritto all'albo:
Ingegneri

Prov. Cagliari

N. 5979

Scheda n. 1

Scala 1:200

PIANO TERRA

Hm = 3,00 m

FOGLIO 53 PARTICELLA 3323

FOGLIO 53 PARTICELLA 3255

VIA OSLO

VIA SAN BENEDETTO

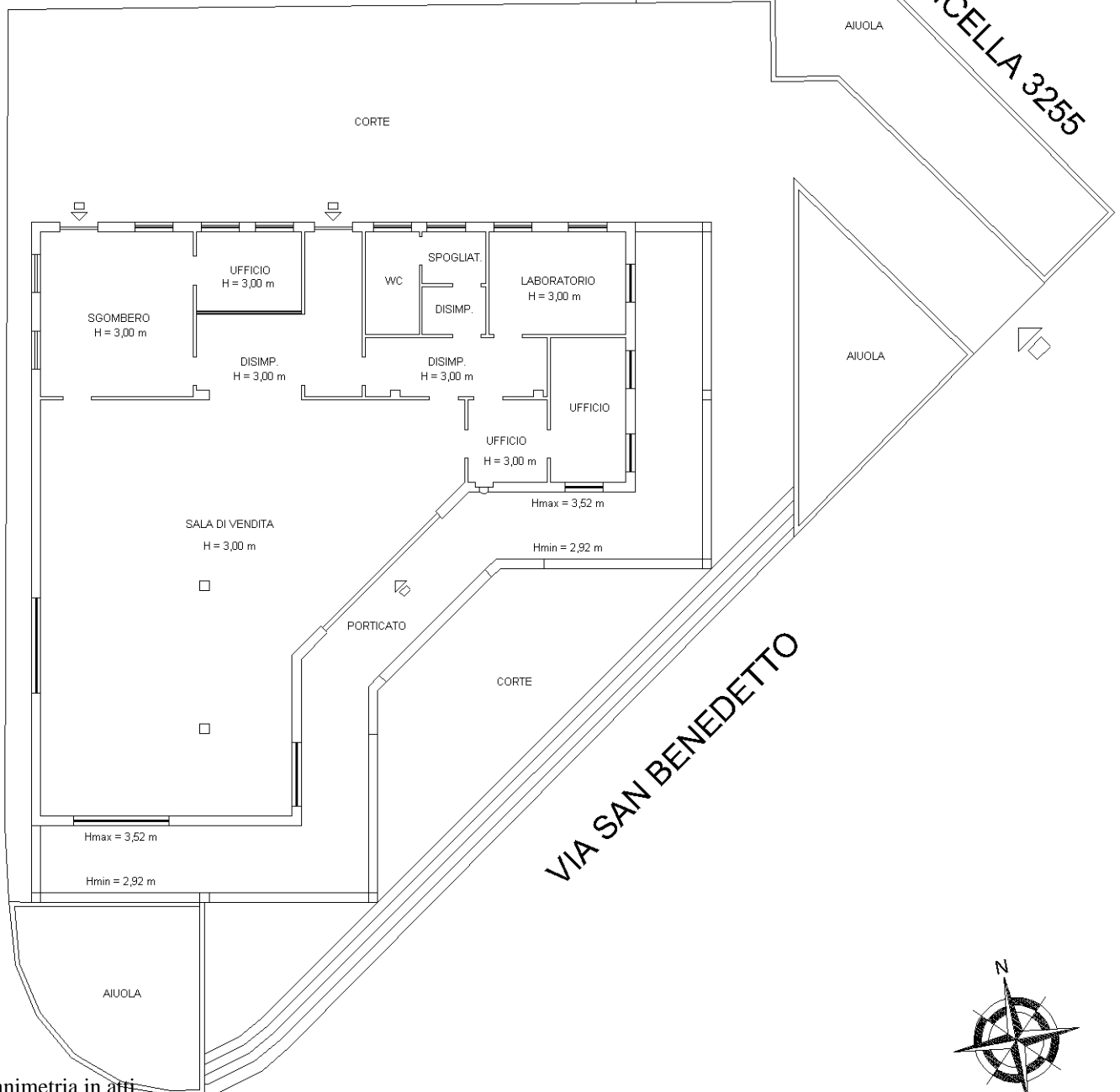

Catasto dei Fabbricati - Situazione al 29/05/2019 - Comune di QUARTU SANT'ELENA (HI18) - < Foglio: 53 - Particella: 4288 - Subalterno: 0 >
VIA SAN BENEDETTO n. 16 piano: T;

Ultima planimetria in atti