

Catasto Fabbricati

Protocollo n.: CA0290140	Comune di TULLI (Codice: V1HJ)	Ditta n.: 1 di 1
Codice di Riscontro: 000AE4646	Tipo Mappale n.: 270312/2011	Intestati n.: 1
	Causale: COSTITUZIONE	Unità a destinazione ordinaria n.: 1
		Unità a destinazione speciale e particolare n.: -
		Unità in costituzione n.: 1

INTESTAZIONE - TITOLO

Dati Anagrafici	C.F.
1. COMUNE DI TULLI con sede in TULLI, Proprietà per 1000/1000	82001310927

UNITA' IMMOBILIARI

Identificativo catastale						Dati di classamento proposti						
Prog.	Op.	Sez. U/R.	Foglio	Numero	Sub.	Ubicazione	ZC	Cat.	Cl.	Cons.	Sup.Cat.	Rendita
1	C		9	1009		LOCALITA' PARDU CUADDUS, p. T-1	U	C06	01	234	138	217,53



Agenzia del Territorio
CATASTO FABBRICATI
Ufficio Provinciale di
Cagliari

Dichiarazione protocollo n. _____ del _____

Planimetria di u.i.u. in Comune di Tuili

Localita' Pardu Cuaddus

civ. _____

Identificativi Catastali:

Sezione:

Foglio: 9

Particella: 1009

Subalterno:

Compilata da:
Sanna Raffaele

Iscritto all'albo:
Geometri

Prov. Cagliari

N. 1785

cheda n. 1

Scala 1:200

Loc. Pardu Cuaddus



PIANTA PIANO TERRA

C.T. Foglio 9 - Mapp. 1013

C.T. Foglio 9 - Mapp. 1008

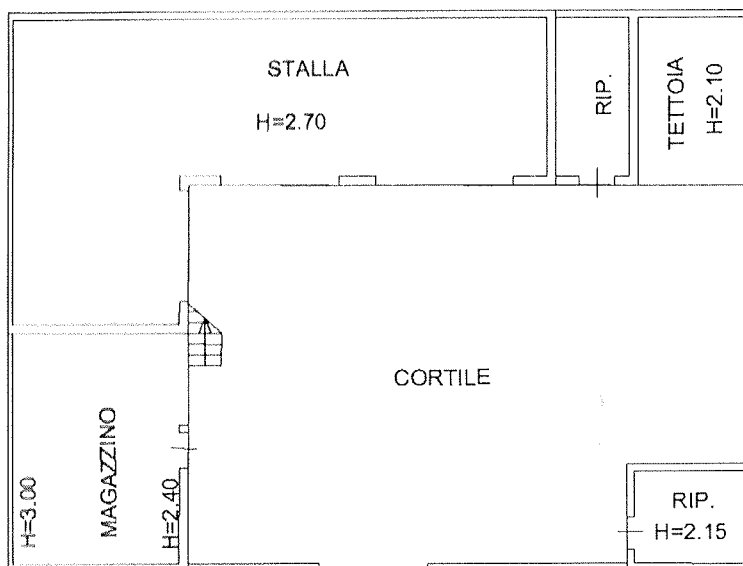

C.T. Foglio 9 - Mapp. 1010

PIANTA PIANO PRIMO

