

Catasto Fabbricati

Protocollo n.: CA0289488	Comune di TUILI (Codice: V1H)	Ditta n.: 1 di 1
Codice di Risccontro: 000AE4646	Unità a destinazione ordinaria n.: 1	Intestati n.: 1
	Tipo Mappale n.: 270312/2011	Unità in costruzione n.: 1
	Causale: COSTITUZIONE	

INTESTAZIONE - TITOLO

Dati Anagrafici	C.F.
1. COMUNE DI TUILI con sede in TUILI, Proprieta' per 1000/1000	82001310927

UNITA' IMMOBILIARI

Identificativo catastale				Dati di classamento proposti								
Prog.	Op.	Sez.UR.	Foglio	Numero	Sub.	Ubicazione	ZC	Cat.	Cl.	Cons.	Sup.Cat.	Rendita
1	C		9	999		LOCALITA' PARDU CUADDUS. p. T	U	C06	01	152	121	141,30

Agenzia del Territorio
CATASTO FABBRICATI
Ufficio Provinciale di
Cagliari

Dichiarazione protocollo n. _____ del _____	
Planimetria di u.i.u. in Comune di Tuili	
Localita' Pardu Cuaddus	civ. _____
Identificativi Catastali: Sezione: Foglio: 9 Particella: 999 Subalterno:	Compilata da: Sanna Raffaele Iscritto all'albo: Geometri Prov. Cagliari N. 1785

ueda n. 1 Scala 1:200

Loc. Pardu Cuaddus

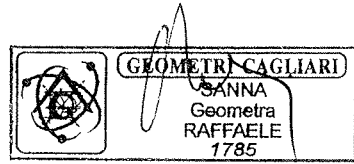

PIANTA PIANO TERRA

C.T. Foglio 9 - Mapp. 1013

C.T. Foglio 9 - Mapp. 998

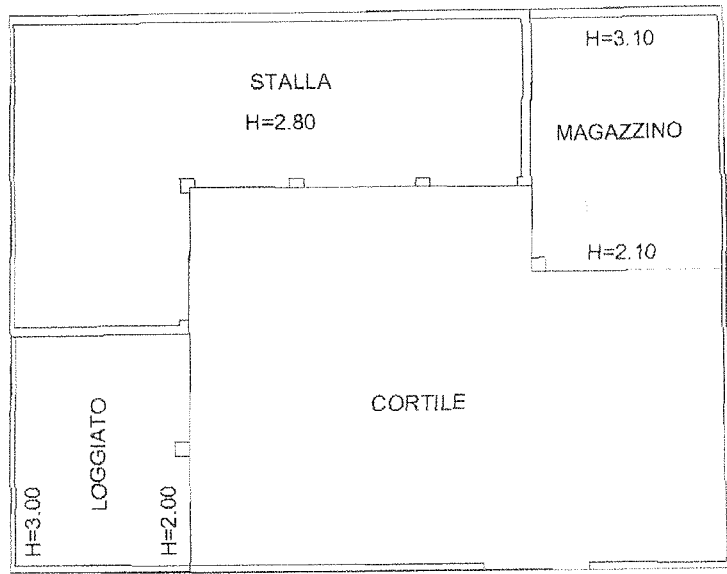

C.T. Foglio 9 - Mapp. 1000

