

**Ufficio Provinciale
di CAGLIARI**
Ricevuta di Avvenuta Dichiarazione di Fabbicato Urbano

Data: 07/07/2011

Orac: 9.41.10

pag: 1 di 1

Carasto Fabbicati	Comune di TULLI (Codice: VIHJ)	Ditta n.: 1 di 1
Protocollo n.: CA0289377	Unità a destinazione ordinaria n.: 1	Intestati n.: 1
Codice di Riscontro: 000AE476A	Tipo Mappale n.: 270312/2011	Unità in costruzione n.: 1
	Unità a dest. speciale e particolare n.: -	
	Causale: COSTITUZIONE	

INTERSTAZIONE - TITOLO

Dati Anagrafici	C.F.
1. COMUNE DI TULLI con sede in TULLI, Proprietà per 1000/1000	82001310927

UNITA' IMMOBILIARI

Identificativo catastale						Dati di classamento proposti						
Prog.	Op.	Sez. UR.	Foglio	Numero	Sub.	Ubicazione	ZC	Cat.	Cl.	Cons.	Sup. Cat.	Rendita
1	C		9	995		LOCALITA' PARDU CUADDUS, p. T-1	U	C06	01	149	100	138,51

Angelo Sarpa
Angelo Sarpa

Agenzia del Territorio
CATASTO FABBRICATI
Ufficio Provinciale di
Cagliari

Dichiarazione protocollo n. _____ del _____	
Planimetria di u.i.u. in Comune di Tuili	
Localita' Pardu Cuaddus _____ civ. _____	
Identificativi Catastali: Sezione: Foglio: 9 Particella: 995 Subalterno:	Compilata da: Sanna Raffaele Iscritto all'albo: Geometri Prov. Cagliari N. 1785

eda n. 1 Scala 1:200

Loc. Pardu Cuaddus



PIANTA PIANO TERRA

C.T. Foglio 9 - Mapp. 1013

C.T. Foglio 9 - Mapp. 994

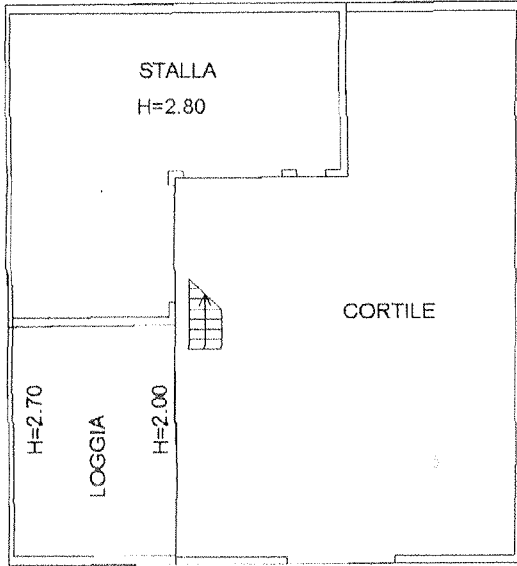

C.T. Foglio 9 - Mapp. 996



PIANTA PIANO PRIMO

