

Catasto Fabbicati		Comune di TULLI (Codice: VIHJ)		Ditta n.: 1 di 1	
Protocollo n.: CA0289103		Unità a destinazione ordinaria n.: 1		Intestati n.: 1	
Codice di Riscontro: 000AE47A8		Tipo Mappale n.: 270312/2011		Unità in costituzione n.: 1	
Causale: COSTITUZIONE					

INTESTAZIONE - TITOLO

Dati Anagrafici		C.F.
1. COMUNE DI TULLI con sede in TULLI, Proprieta' per 1000/1000		82001310927

UNITA' IMMOBILIARI

Identificativo catastale		Dati di classamento proposti										
Prog.	Op.	Sez.UR.	Foglio	Numero	Sub.	Ubicazione	ZC	Cat.	Cl.	Cons.	Sup.Cat.	Rendita
1	C		9	990		LOCALITA' PARDU CUADDUS, p. T-1	U	C06	01	154	104	143,16

Agenzia del Territorio
CATASTO FABBRICATI
Ufficio Provinciale di
Cagliari

Dichiarazione protocollo n. _____ del _____

Planimetria di u.i.u. in Comune di Tuili

Localita' Pardu Cuaddus

civ. _____

Identificativi Catastali:

Sezione:

Foglio: 9

Particella: 990

Subalterno:

Compilata da:
Sanna Raffaele

Iscritto all'albo:
Geometri

Prov. Cagliari

N. 1785

Scheda n. 1

Scala 1:200

Loc. Pardu Cuaddus

PIANTA PIANO TERRA



C.T. Foglio 9 - Mapp. 1013

C.T. Foglio 9 - Mapp. 989

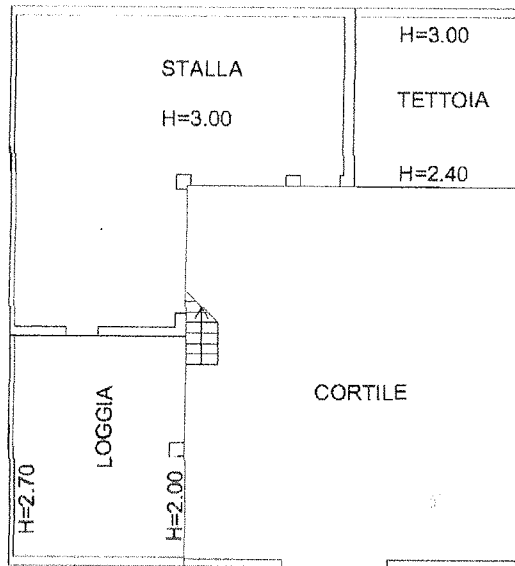

C.T. Foglio 9 - Mapp. 991

PIANTA PIANO PRIMO

